

«Планы ремонтов»  
АСУРЭО

# Подсистема «Планы ремонтов»

Автоматизация формирования  
и согласования графиков ремонтов

# Программные продукты СМС-ИТ

## Решения для энергетических компаний

«Планы ремонтов»  
АСУРЭО

Программные  
продукты

Постановка задачи

Основные  
особенности

Архитектура

База оборудования

Функции

Преимущества

Автоматизированная Система Управления  
Ремонтами Энергетического Оборудования

### Подсистемы

- «Оперативные Заявки»
- «Оперативные Заявки. Легкий клиент» 
- «Планы ремонтов»
- «Оперативный журнал» 

Информационно-аналитическая система

- ПК «Инфоконт»

# Постановка задачи

«Планы ремонтов»  
АСУРЭО

Программные  
продукты

Постановка задачи

Основные  
особенности

Архитектура

База оборудования

Функции

Преимущества

Зачем нужна автоматизация планирования ремонтов?

## Значительное время тратится на простые действия

- формирование и согласование графиков ремонтов
- обмен графиками
- поиск информации о ремонтах
- создание отчетов, сводок

## Сложно контролировать планирование и выполнение ремонтов

- недостоверная или неполная информация о ремонтах
- нарушения регламентов, приводящие к большим штрафам

Как следствие снижается производительность и качество работы на всех уровнях предприятия

# Подсистема «Планы ремонтов»

«Планы ремонтов»  
АСУРЭО

Программные  
продукты

Постановка задачи

Основные  
особенности

Архитектура

База оборудования

Функции

Преимущества

## Основные особенности

- Единая информационная среда для всех уровней диспетчерского управления
- Автоматизация планирования годовых и месячных графиков ремонтов
- Система легко настраивается под структуру любого предприятия
- Подходит для всех участников процесса от инженеров до руководителей
- Интеграция с Подсистемой «Оперативные Заявки»
- Регулярное расширение функционала
- Полный спектр услуг по внедрению системы от проведения обследования до сопровождения

# Основные особенности ПС «Планы ремонтов»

Единая информационная среда для всех уровней диспетчерского управления

«Планы ремонтов»  
АСУРЭО

Программные  
продукты

Постановка задачи

Основные  
особенности

Архитектура

База оборудования

Функции

Преимущества

# Основные особенности ПС «Планы ремонтов»

Автоматизация планирования годовых и месячных графиков ремонтов

«Планы ремонтов»  
АСУРЭО

Программные  
продукты

Постановка задачи

Основные  
особенности

Архитектура

База оборудования

Функции

Преимущества

## Планирование ремонтов

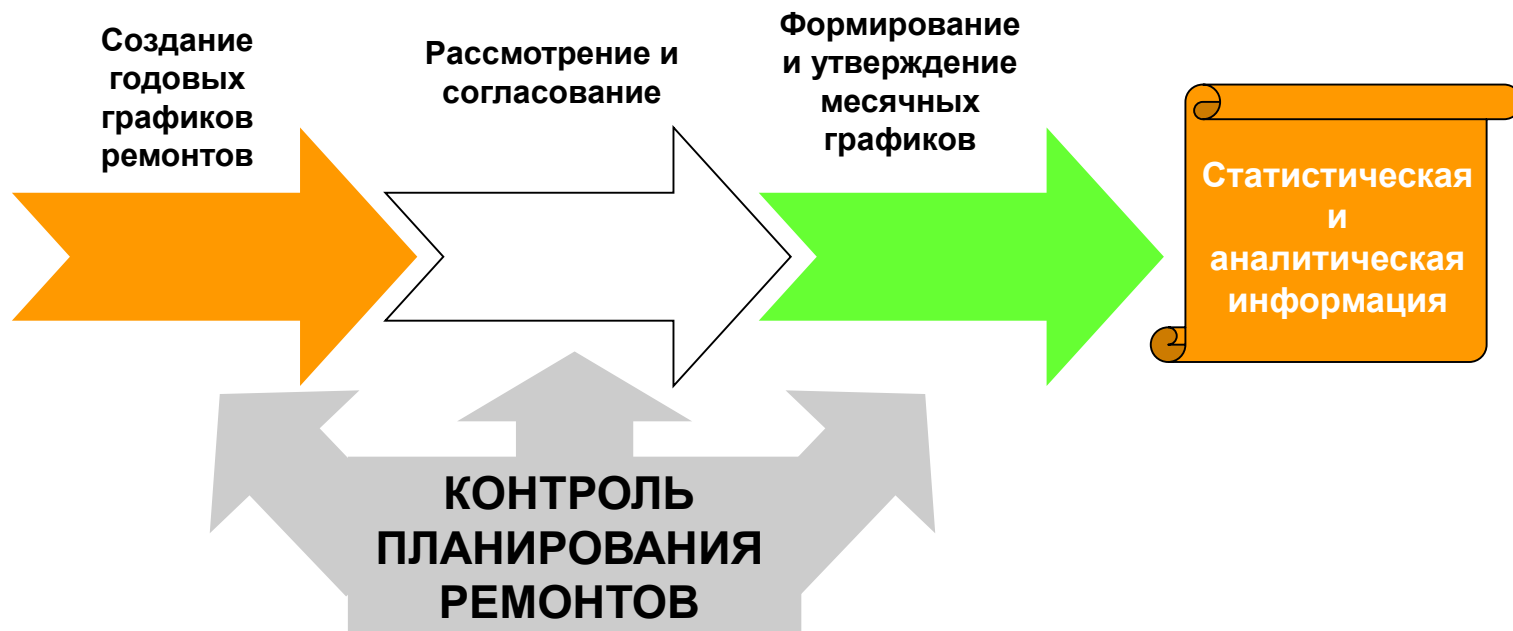

# Основные особенности ПС «Планы ремонтов»

Для всех типов предприятий и рабочих мест

«Планы ремонтов»  
АСУРЭО

Программные  
продукты

Постановка задачи

Основные  
особенности

Архитектура

База оборудования

Функции

Преимущества

## Генерирующие компании

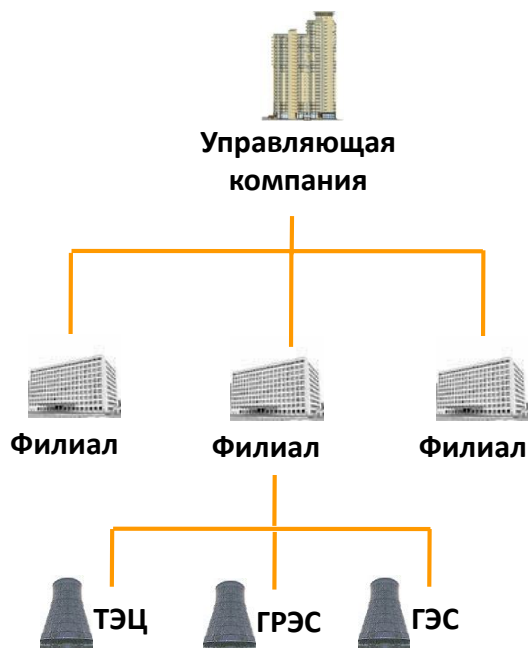

*Руководство*

*Трейдеры*

*Аналитики*

*Диспетчеры*

*Технологи*

*Инженеры*

## Сетевые компании

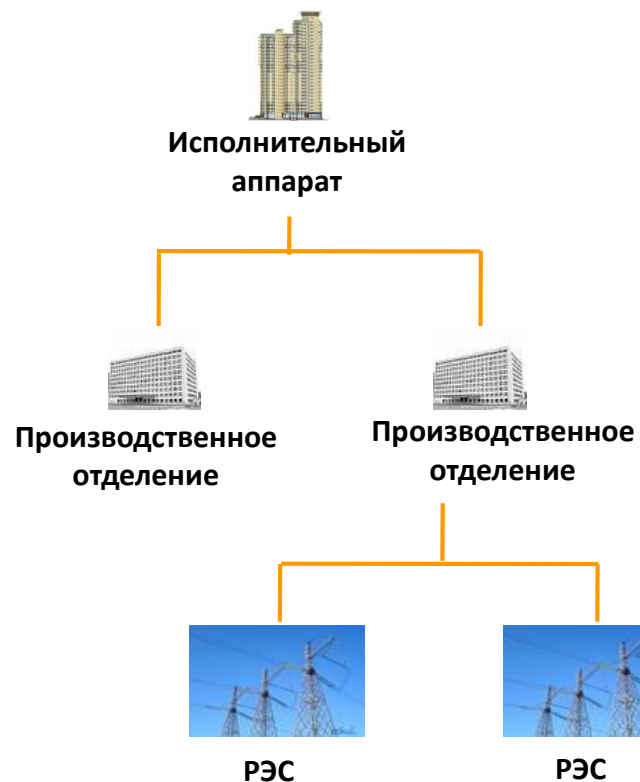

# Основные особенности ПС «Планы ремонтов»

«Планы ремонтов»  
АСУРЭО

Программные  
продукты

Постановка задачи

Основные  
особенности

Архитектура

База оборудования

Функции

Преимущества

## Интеграция с ПС «Оперативные Заявки»

- Единая база оборудования и нормативно-справочной информации
- Интеграция плановых и диспетчерских заявок 
- создание диспетчерских заявок на базе утверждённого месячного графика
- сопоставление плановых и диспетчерских заявок
- автоматическое сравнение сроков ремонтов с утвержденными сроками
- Отчетность по сопоставлению запланированных и фактически выполненных ремонтов

# Основные особенности ПС «Планы ремонтов»

## Интеграция с Системами управления активами (SAP, 1С...)

### Возможности АСУРЭО по интеграции годовых и месячных графиков ремонтов

- Получение в АСУРЭО графика ремонтов из системы ТОРО
- Автоматизированная привязка вывода в ремонт связанных единиц оборудования, которые должны ремонтироваться одновременно
- Автоматический контроль несовместимости ремонтов
- Создание произвольных зависимостей ремонтов для автоматического контроля последовательности проведения ремонтов
- Согласование планируемых ремонтов со смежными предприятиями (генерирующие и сетевые компании)
- Утверждение графиков в СО ЕЭС
- Передача утвержденного графика из АСУРЭО в систему ТОРО для дальнейшего планирования ресурсов на выполнение ремонтов (финансов, материалов, людей и т.д.)

«Планы ремонтов»  
АСУРЭО

Программные  
продукты

Постановка задачи

Основные  
особенности

Архитектура

База оборудования

Функции

Преимущества

# Основные особенности ПС «Планы ремонтов»

Полный спектр услуг по внедрению системы

«Планы ремонтов»  
АСУРЭО

Программные  
продукты

Постановка задачи

Основные  
особенности

Архитектура

База оборудования

Функции

Преимущества

- Обследование и проектирование
- Доставка программного обеспечения
- Установка и начальное конфигурирование
- Создание и настройка системы горячего резервирования
- Обучение пользователей и администраторов
- Доставка новых версий
- Техническая поддержка

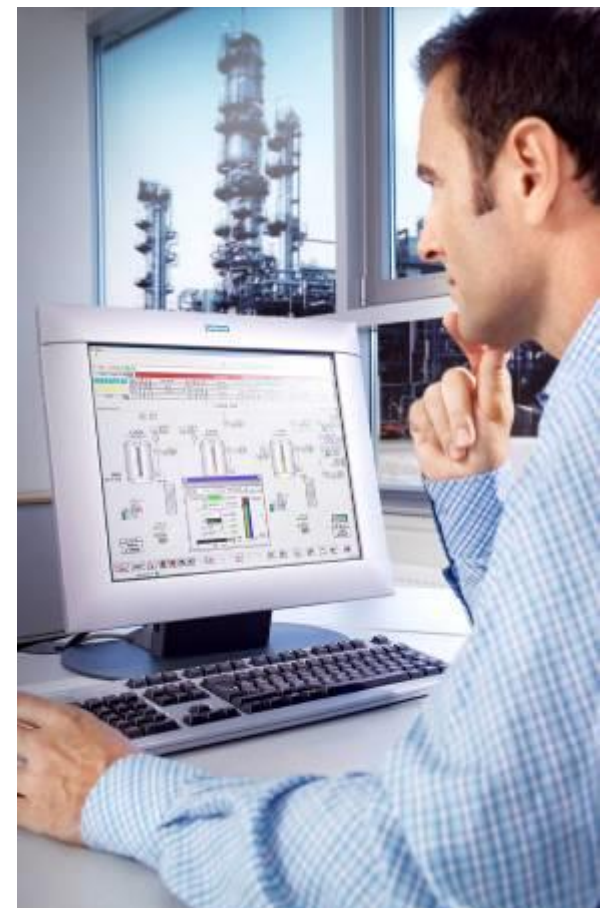

# АСУРЭО

## Архитектура системы

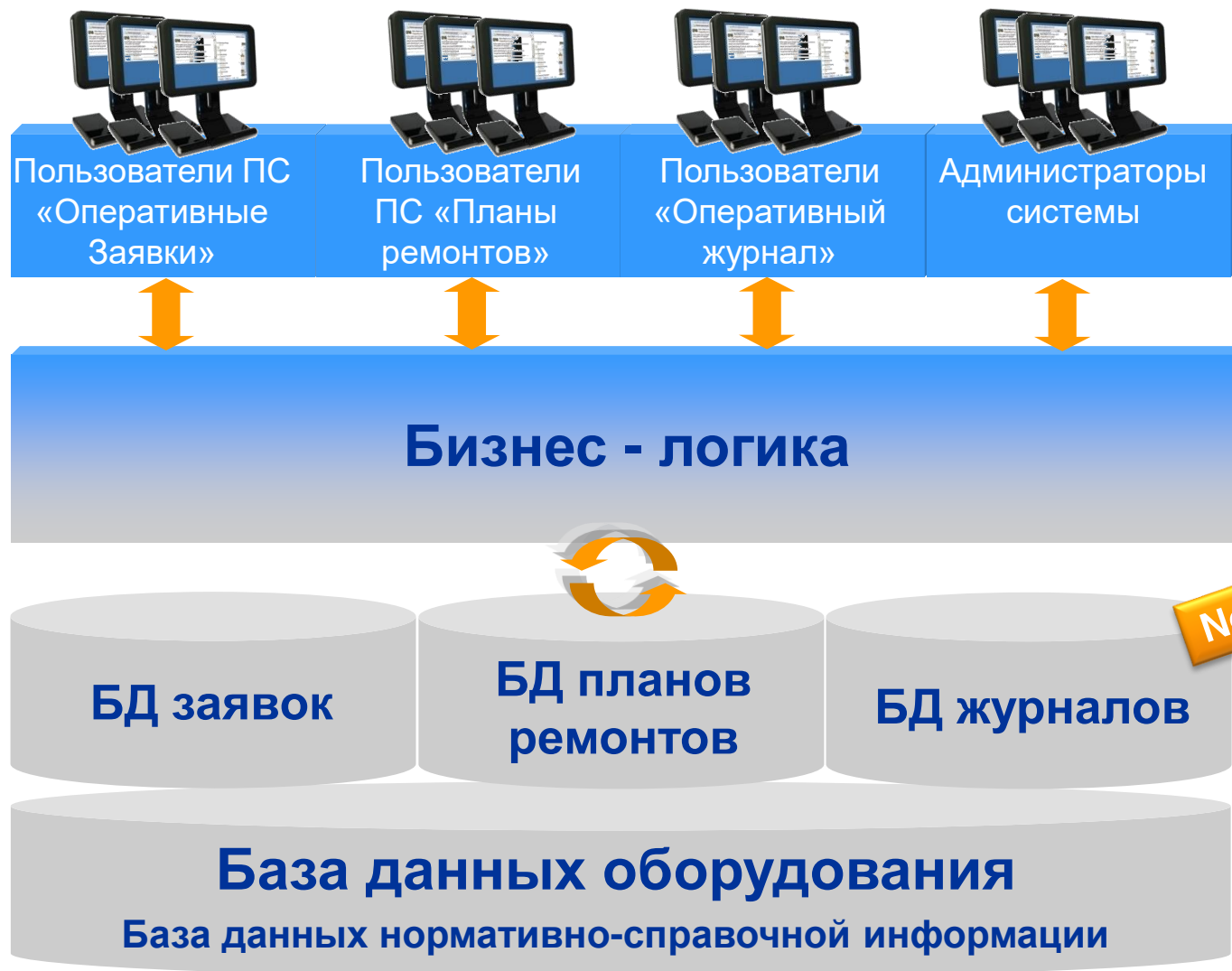

«Планы ремонтов»  
АСУРЭО

Программные  
продукты

Постановка задачи

Основные  
особенности

Архитектура

База оборудования

Функции

Преимущества

# Единая база оборудования

## Иерархия предприятий и объектов

- Отображает организационную структуру
- Позволяет настраивать взаимодействие между диспетчерскими уровнями управления
- Навигация по оборудованию
  - уровни управления
  - территории
  - собственники
  - энергосистемы

«Планы ремонтов»  
АСУРЭО

Программные  
продукты

Постановка задачи

Основные  
особенности

Архитектура

База оборудования

Функции

Преимущества

Энергообъекты | Интерфейс оборудования | ПК Заявки

Добавить Удалить Сохранить Отменить По принадлежности к

Идентификатор Наименование Тип объ... Территория Энергосис... Собственн... №

Предприятия  
Типы объектов  
Энергообъекты  
Комплекс оборудования

ОДУ Средней Волги

- Ульяновское РДУ
  - МЭС Волги
  - Пензенское РДУ
  - Жигулевская ГЭС
    - ЖГЭС Жигулевская ГЭС ГЭС Российская Федерация ЕЭС России Открытое акционерное общество «Первая генерирующая компания оптового рынка электроэнергии»
- Нижегородское РДУ
- Саратовское РДУ

Дополнительные атрибуты

Атрибут	Значение
ГТПГ	
ГТПГ1	0
ГТПГ2	1

ГТПГ  
Добавить Удалить

Название	№
ГТПГ1	0
ГТПГ2	1

Записей: 219

# Единая база оборудования

## Основные особенности

- различные настройки управления/ведения для графиков и оперативных заявок
- настройка несовместимости оборудования
- создание связанных единиц оборудования
- импорт/экспорт справочников

«Планы ремонтов»  
АСУРЭО

Программные  
продукты

Постановка задачи

Основные  
особенности

Архитектура

База оборудования

Функции

Преимущества

Зависимости оборудования | Интерфейс оборудования | ПК Заявки

Сохранить Отменить

**Оборудование**

Фильтр  
Наименование = ВЛ 220 кВ БАЭС-Степная  
Добавить условие

Идентификатор	Наименование	Полное название	Энергообъекты
PS 220 кВ Степная			
ВЛ 220 кВ БА	ВЛ 220 кВ БАЭС-Ст	ВЛ 220 кВ БАЭС-Ст	ПС 220 кВ Степная
ВЛ 220 кВ БА	ВЛ 220 кВ БАЭС-Ст	ВЛ 220 кВ БАЭС-Ст	Южно-Уральское ПМ
Южно-Уральское ПМЭС			
ВЛ 220 кВ БА	ВЛ 220 кВ БАЭС-Ст	ВЛ 220 кВ БАЭС-Ст	Южно-Уральское ПМ
Саратовэнерго			
ВЛ 220 кВ БА	ВЛ 220 кВ БАЭС-Ст	ВЛ 220 кВ БАЭС-Ст	Южно-Уральское ПМ

**Зависимости оборудования**

Все Несовместимое Связанное

Перетащите заголовок колонки на эту панель для группировки по выбран...

Оборудование	Энергообъект	Тип зависимости
ВЛ 220 кВ СарГЭС-Кубра	МЭС Волги, Саратовэнерго, ПС Кубра, Саратовская ГЭС, Самарская энергосистема	Совместимое
ВЛ 220 Южная-Степная	ПС 220 кВ Степная, ПС 220 кВ Южная	Связанное

**Выбор оборудования**

Фильтр  
Наименование = ВЛ 500 кВ ЖГЭС-Куйбышевская  
Добавить условие

Идентификатор	Наименование	Полное название	Энергообъекты
PS 500 кВ Куйбышевская			
PS 500 кВ Азот			
Оборудование	Оборудование и устр	Оборудование и устр	ПС 500 кВ Куйбышевск
ЛЭП 500 кВ	ЛЭП 500 кВ	ЛЭП 500 кВ	МЭС Волги,
PS Кировская			
Оборудование	Оборудование и устр	Оборудование и устр	ПС 500 кВ Куйбышевск
Оборудование	Оборудование и устр	Оборудование и устр	ПС Кировская,
Жигулевская ГЭС			
Оборудование	Оборудование и устр	Оборудование и устр	ПС 500 кВ Куйбышевск
ВЛ 500 кВ Ж	ВЛ 500 кВ ЖГЭС-Куйб	ВЛ 500 кВ ЖГЭС-Куйб	Жигулевская ГЭС,
МЭС Волги			
Оборудование	Оборудование и устр	Оборудование и устр	МЭС Волги,
Татэнерго			
ЛЭП 500 кВ	ЛЭП 500 кВ	ЛЭП 500 кВ	МЭС Волги,
ОДУ Средней Волги			
ЛЭП 500 кВ	ЛЭП 500 кВ	ЛЭП 500 кВ	МЭС Волги,

# Единая база оборудования

## Фильтрация оборудования по различным условиям

«Планы ремонтов»  
АСУРЭО

Программные  
продукты

Постановка задачи

Основные  
особенности

Архитектура

База оборудования

Функции

Преимущества

Идентификатор	Наименование
ВЛ 220 кВ Азот-КС-22 (КС-2)	ВЛ 220 кВ Азот-КС-22 (КС-2)
ВЛ 220 кВ ЖГЭС-Сызрань 1	ВЛ 220 кВ ЖГЭС-Сызрань 1
ВЛ 220 кВ СарГЭС-Кубра	ВЛ 220 кВ СарГЭС-Кубра
ВЛ 220 кВ Кинель-Уральск	ВЛ 220 кВ Кинель-Уральск
ВЛ 220 кВ Степная-Южная	ВЛ 220 кВ Степная-Южная
ВЛ 220 кВ ТЭЦ ВАЗа-Азот (ВАЗ-3)	ВЛ 220 кВ ТЭЦ ВАЗа-Азот (ВАЗ-3)
ВЛ 220 кВ ЖГЭС-КС-22 (КС-1)	ВЛ 220 кВ ЖГЭС-КС-22 (КС-1)

# Единая база оборудования

## Привязка единицы оборудования к нескольким энергообъектам

«Планы ремонтов»  
АСУРЭО

Программные  
продукты

Постановка задачи

Основные  
особенности

Архитектура

**База оборудования**

Функции

Преимущества

Идентификатор	Наименование	Шифр	№
ВЛ 220 кВ Азот-КС-2 2 (КС-2)	ВЛ 220 кВ Азот-КС-22 (КС-2)	0ddc8b 1a-6033-016f-6b 68-9d3f5bd19d66	1
ВЛ 220 кВ ЖГЭС-Сызрань 1	ВЛ 220 кВ ЖГЭС-Сызрань 1	04fd9710-7521-ef9f-cd5 7-c7c23b444fd1	1
ВЛ 220 кВ СарГЭС-Кубра	ВЛ 220 кВ СарГЭС-Кубра	19739e68-ac9c-feb1-05 01-d5ce0820087e	1
ВЛ 220 кВ Кинель-Уральск	ВЛ 220 кВ Кинель-Уральск	e1b16ba2-9bec-03f9-00	1
ВЛ 220 кВ Степная-Южная	ВЛ 220 кВ Степная-Южная		

# ПС «Планы ремонтов»

«Планы ремонтов»  
АСУРЭО

Программные  
продукты

Постановка задачи

Основные  
особенности

Архитектура

База оборудования

Функции

Преимущества

## Основные функции

- Взаимодействие с Системным оператором по планам ремонтов
- Автоматизация планирования ремонтов несистемного оборудования
- Обмен графиками с другими энергетическими предприятиями
- Согласование графиков между службами внутри предприятия
- Обмен нормативно-справочной информацией
- Автоматическая проверка соблюдения регламентов
- Контроль несовместимости и связности ремонтов
- Комплексная система оповещения
- Формирование аналитических и статистических отчетов

# Функции ПС «Планы ремонтов»

## Формирование графиков ремонтов

- Создание плановых заявок сотрудниками подразделений
- Возможность массового добавления плановых заявок
- Автоматическое формирование
  - графиков ремонтов
  - сводных графиков ремонтов
- 4 типа графиков
  - график ремонтов для энергетического оборудования
  - график ремонтов для электротехнического оборудования и ЛЭП
  - график технического обслуживания для устройств РЗА
  - график технического обслуживания для устройств СДТУ

**Создать график ремонтов**

**Тип графика**

ЭНРГ

ЛЭП и ЭЛТ

РЗА

СДТУ

**Период**

Годовой      Год: 2011

Предварительный

Месячный      Месяц: Январь

График ЛЭП и ЭЛТ на 2011 г. (Утверждение) еще не существует.  
При нажатии кнопки "Создать" график будет создан и доступен для заполнения.

**Шаблон маршрута**

Выберите вариант маршрута, который будет назначен графику при его создании

Маршрут ЛЭП и ЭЛТ (по умолчанию)

Создать      Отмена

«Планы ремонтов»  
АСУРЭО

Программные  
продукты

Постановка задачи

Основные  
особенности

Архитектура

База оборудования

Функции

Преимущества

# Функции ПС «Планы ремонтов»

«Планы ремонтов»  
АСУРЭО

Программные  
продукты

Постановка задачи

Основные  
особенности

Архитектура

База оборудования

Функции

Преимущества

## Формирование графиков ремонтов

- Периоды планирования
  - годовой
  - месячный
- Автоматическое создание месячного графика на основе годового
- Возможность создания предварительного годового графика для энергетического оборудования
- Возможность разбиения ремонта на несколько независимых ремонтов
- Подсветка обязательных для заполнения полей заявки
- Контроль корректности ввода информации
- Отправка графиков для уведомления полностью или частично

# Функции ПС «Планы ремонтов»

## Рассмотрение графиков ремонтов

- Этапы маршрута
  - рассмотрение
  - согласование
  - уведомление
  - утверждение
- Система оповещения пользователей и администраторов
- Последовательное и параллельное рассмотрение

Последовательное рассмотрение

### Маршрут: ЛЭП и ЭЛТ (утверждение)\*

Этап №1		
СЗР		Рассмотрение
Этап №2		
ГД		Рассмотрение
Этап №3		
<<вычисляется по управлению-ведению>>		Утверждение
Этап №4		
СЗР		Рассмотрение
ГД		Рассмотрение

Параллельное рассмотрение

«Планы ремонтов»  
АСУРЭО

Программные  
продукты

Постановка задачи

Основные  
особенности

Архитектура

База оборудования

Функции

Преимущества

# Функции ПС «Планы ремонтов»

## Согласование графиков ремонтов

- 2 этапа согласования
  - предварительное согласование графика до его утверждения
  - окончательное согласование после утверждения
- Информирование о рассмотрении графика ремонтов на внешних этапах маршрута
- Автоматическое создание копий согласуемых заявок для редактирования
- Автоматическая отправка согласующего ответа после подписания последнего элемента
- Возможность принудительного завершения согласования при наступлении даты, определенной регламентом
- Отображение наличия конфликтов по результатам согласования
- Возможность корректировок графика после отправки на согласование или после отправки согласующего ответа

New

«Планы ремонтов»  
АСУРЭО

Программные  
продукты

Постановка задачи

Основные  
особенности

Архитектура

База оборудования

Функции

Преимущества

# Функции ПС «Планы ремонтов»

## Согласование графиков ремонтов

Согласование частей сводного графика с заинтересованными предприятиями

График ЛЭП и ЭЛТ на май 2010 г. (Согласованный) | Интерфейс пользователя | Планы ремонтов

График ЛЭП и ЭЛТ на май 2010 г. (Согласованный)

График Сохранить Добавить этап Добавить элемент Удалить Заполнить по ведению Копировать из шаблона Сбросить подписи Завершить согласование

Маршрут Редактировать Вид Фактический маршрут Подписание

Этап 1	Рассмотрение
Состояние: Подписан	Куда: ЭР \ СЭР-Специалист
Дата: 20.07.2010 12:44:23	Подписи: СЭР-Специалист

Этап 2	Рассмотрение
Состояние: Подписан	Куда: ЭР \ СЭР-Руководитель
Дата: 20.07.2010 13:48:33	Подписи: СЭР-Руководитель

Этап 3	Согласование
Состояние: Подписан	Куда: ОДУ Центра
Дата: 20.07.2010 13:52:02	Подписи: ОДС-Начальник

Этап 4	Рассмотрение
Состояние: Подписан	Куда: ОДС
Дата: 20.07.2010 15:38:10	Подписи: ОДС-Руководитель

Этап 5	Рассмотрение
Состояние: Подписан	Куда: Гл. диспетчер
Дата: 21.07.2010 10:09:11	Подписи: ГД-Главный диспетчер

Этап 6	Утверждение
Состояние: Подписан	Куда: ЦДУ

Наименование оборудования	Полное наименование оборудования	Комплекс оборудования
Серверы УВК ЦСПА	Серверы УВК ЦСПА	АСДУ

В маршрут Из маршрута

Наименование оборудования	Полное наименование оборудования	Комплекс оборудования
ПРД ВЧТО-98	ПРД ВЧТО-98 - ВЛ 500 кВ Кострома - Луч	Устройства передачи аварийных сигналов и ком
Ограничение режима	Ограничение режима	Электротехническое

Общий маршрут графика

Оборудование на согласование

«Планы ремонтов» АСУРЭО

Программные продукты

Постановка задачи

Основные особенности

Архитектура

База оборудования

Функции

Преимущества

# Функции ПС «Планы ремонтов»

## Настройка регламентов для графиков ремонтов

- Фиксированный список из 9 внешних регламентов
- Внутренний регламент для контроля рассмотрения графиков внутри предприятия

Панель инструментов

Список регламентов

Регламент графиков ремонтов | Интерфейс администратора | ПК Заявки

Сохранить Отменить

Период	Тип графика	Задан
Годовой (предварительный)	ЭНРГ	✓
Годовой (окончательный)	ЭНРГ	✓
Годовой (окончательный)	РЗА	✓
Годовой (окончательный)	ЛЭП и ЭЛТ	✓
Годовой (окончательный)	СДТУ	✓
Месячный	ЭНРГ	
Месячный	РЗА	
Месячный	ЛЭП и ЭЛТ	
Месячный	СДТУ	

Завершение стадии:      Срок завершения, включительно до

<input type="checkbox"/> Прием	---	---
<input type="checkbox"/> Отправка графика на утверждение	---	---
<input checked="" type="checkbox"/> Прием утверждающего ответа	1	январь
<input type="checkbox"/> Утверждение	---	---

Временные сроки регламента

«Планы ремонтов»  
АСУРЭО

Программные  
продукты

Постановка задачи

Основные  
особенности

Архитектура

База оборудования

Функции

Преимущества

# Функции ПС «Планы ремонтов»

## Просмотр и корректировка графиков

- Автоматический контроль корректности графика
  - контроль нарушения несовместимости ремонтов
  - контроль нарушения совместимости ремонтов
  - контроль связанности ремонтов
- Отображение различных версий заявок в графике
- Возможность отображения нескольких графиков
- Поиск заявок с помощью конструктора фильтров

Статус заявки	Вне регламента	Предприятие	Комплекс	Объект	Тип объекта	Оборудование
...	...	Самарское РДУ	ВЛ-220	ПС Левобережная 2	Подстанция	ВЛ 220
...	...	Самарское РДУ	Системы (секции, сборки)	РП-232	Подстанция	2 сек
...	...	Самарское РДУ	Электротехническое	ПС Толевая	Подстанция	ТН-1

# Функции ПС «Планы ремонтов»

## Получение отчетной информации и анализ графиков

«Планы ремонтов»  
АСУРЭО

Программные  
продукты

Постановка задачи

Основные  
особенности

Архитектура

База оборудования

**Функции**

Преимущества

- Встроенные отчеты
  - отчет «График ремонтов»
  - отчет «График ремонтов с диаграммой»
  - сводный отчет «План - Факт»
- Возможности по работе с отчетами
  - экспорт данных в «Excel» или «Word»
  - печать отчетов
  - настройка параметров отчета
  - формирование отчета для выделенного графика

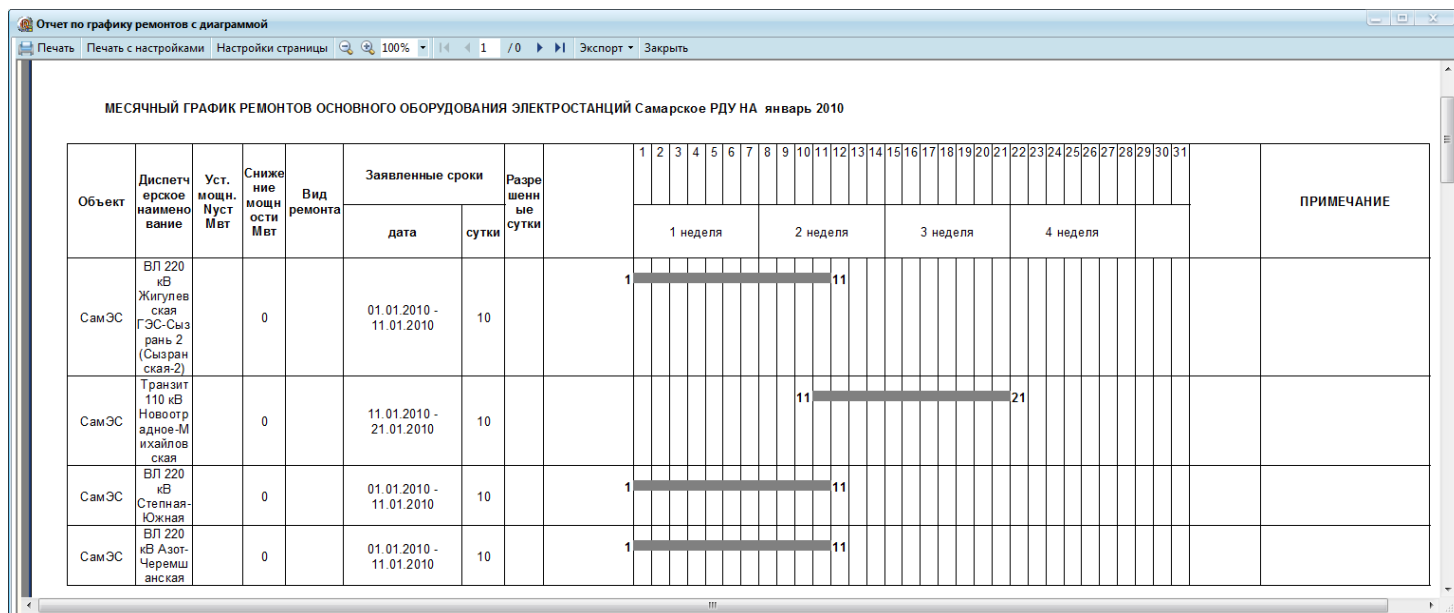

# Функции ПС «Планы ремонтов»

## Получение отчетной информации и анализ графиков

- Сравнение запланированного и фактически выполненного объема работ по ремонтам
- Сравнение заявленных и утвержденных сроков ремонта
- Сравнение сроков ремонта, указанных в годовом и месячном графиках
- Отображение отчетной и статистической информации в табличном и графическом виде
- Анализ совместимости и несовместимости ремонтов

«Планы ремонтов»  
АСУРЭО

Программные  
продукты

Постановка задачи

Основные  
особенности

Архитектура

База оборудования

Функции

Преимущества

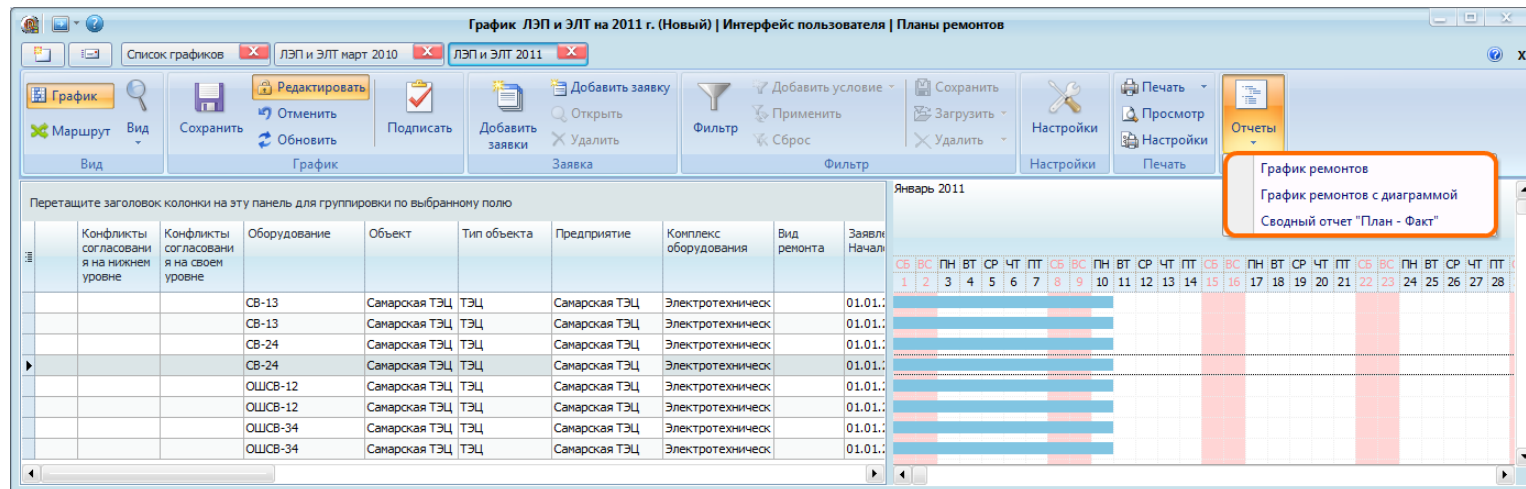

# Преимущества внедрения ПС «Планы ремонтов»

## Автоматизация планирования графиков ремонтов

- Повышение оперативности управления ремонтами
  - сокращение времени на согласования
  - устранение выполняемых «вручную» операций
- Улучшение контроля
  - оперативное получение информации о планах ремонтов
  - полнота и достоверность информации
  - автоматический контроль соблюдения регламентов
- Повышение качества работы на всех уровнях
  - качества принятия управленческих решений
  - высвобождение времени на другие задачи

«Планы ремонтов»  
АСУРЭО

Программные  
продукты

Постановка задачи

Основные  
особенности

Архитектура

База оборудования

Функции

Преимущества

# ПС «Планы ремонтов»

## Внедрения подсистемы

### «Планы ремонтов» АСУРЭО

Программные  
продукты

Постановка задачи

Основные  
особенности

Архитектура

База оборудования

Функции

Преимущества

### ■ Сетевые компании

- МОЭСК, МРСК Волги (Саратовские РС), МРСК Северо-запада (Новгородэнерго), Сетевая компания (Татарстан), РЭС (Новосибирск), СПбЭС, Магаданэнерго
- МРСК Центра и Приволжья: Нижновэнерго, Рязаньэнерго, Кировэнерго, Ивэнерго

### ■ Генерирующие компании

- ИНТЕР РАО: Уренгойская ГРЭС, Каширская ГРЭС, Черепетская ГРЭС, Джубгинская ТЭС
- ОГК-2 (Новочеркасская ГРЭС), Энел ОГК-5, ТГК-1, Мосэнерго, Лукойл-Кубаньэнерго, Лукойл-Экоэнерго, Генерирующая компания (Татарстан), Красноярская ГЭС
- Роснефть (Ванкорнефть, Туапсинский НПЗ), Газпромнефть (Московский НПЗ), Алтай-Кокс, Росмикс

## Дополнительная информация

«Планы ремонтов»  
АСУРЭО

Тел./факс: (+7 846) 205-79-00

E-mail: [sales@sms-it.ru](mailto:sales@sms-it.ru)

<http://www.asureo.ru>

Демо-версия ПК «АСУРЭО»:

<http://demo.asureo.ru:567/zvk/>

*Спасибо за внимание!*

